



**Communiqué de presse
Pour diffusion immédiate**

Autoroute 30 : Travaux à venir dans la MRC de Beauharnois-Salaberry - Semaine du 04 août au 10 août 2018

Salaberry-de-Valleyfield, le 08 août 2018 – Dans le cadre de l’entente de partenariat public-privé de l’autoroute 30, A30 Express annonce que des travaux d’entretien auront lieu dans la MRC de Beauharnois-Salaberry au cours de la semaine.

Sites	Dates et plages horaires	Entrave	Plans
A30	Du 10 au 13 août 2018 De 20h00 à 5h00	Fermeture complète du pont Madeleine Parent en direction OUEST de l’autoroute 30.	2530-08-2018-0077 2530-08-2018-0081 2530-08-2018-0082 (A30Exp18-116 A30Exp18-121 A30Exp18-122)

Les modifications sont identifiées en gras.

La date à laquelle les travaux mentionnés ci-dessus est sujette à changement. Les plans de détours pour les fermetures majeures sont aussi disponibles au www.a30express.com. Pour travaux mineurs, veuillez surveiller la signalisation présente dans votre secteur.

A30 Express vous souhaite bonne route !

Contact média :

(514) 782-3030

COM-Beauh-Sal-18-0727

PLANS POUR LES TRAVAUX PRÉCITÉS

2530-08-2018-0077 à 2530-08-2018-0082

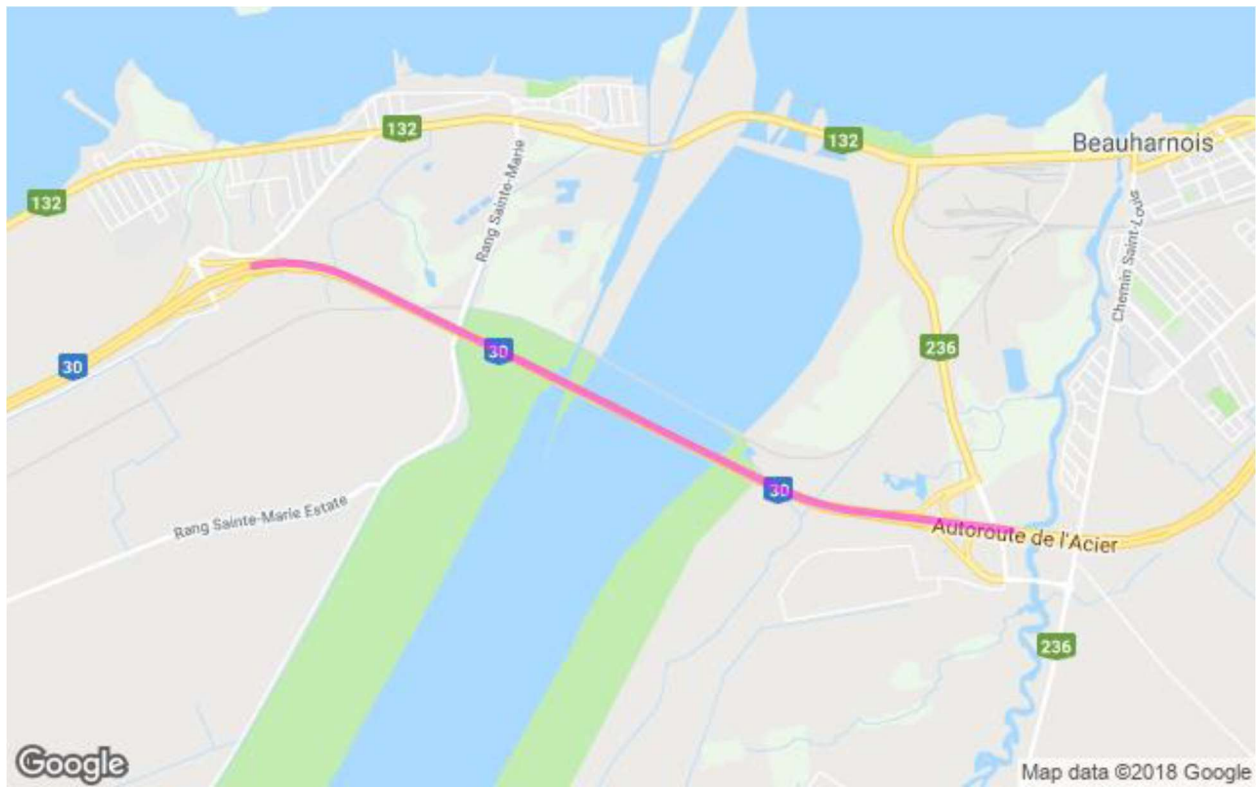

CHEMIN DE DÉTOUR GÉNÉRAL



Légende

- Zone des travaux
- Chemin de détour 1
- Chemin de détour 2
- Panneaux
Dimension: 900 x 900
- Repères visuel
T-RV-7 de type VII

Description:
Travaux Pont
Madeleine-Parent
Fermeture complète
sortie 22 de l'A30 Ouest

Client :

Entrepreneur général :

Signalisation LL
760, Boul. des Érables
Parc industriel
Salaberry-de-Valleyfield
Québec, J6T 6G4
tel: (450) 373-2010
cell: (450) 288-1889
fax: (450) 373-0114

Approuvé par:
Simon Loiselle, Ing.

Dessiné par:
Frédéric Boucher, Ing.

NOTES GÉNÉRALES

- DISTANCE ENTRE LES REPÈRES VISUELS DE 5m DANS LES BISEAUX ET 10m DANS LES LIGNES DROITES
- DIMENSION DES PANNEAUX: 900 x 900 TYPE
- LES PANNEAUX DÉTOUR SONT INSTALLÉS 50m AVANT L'INTERSECTION DANS LES ZONES DE 50 km/h, À 75m DANS LES ZONES DE 70 km/h, À 100m DANS LES ZONES DE 80 km/h OU 90 km/h ET À 125m DANS LES ZONES DE 100 km/h

No PLAN: PV30-2018-05	1
DATE: 27 Juin 2018	8
Échelle: Aucune	

CHEMIN DE DÉTOUR

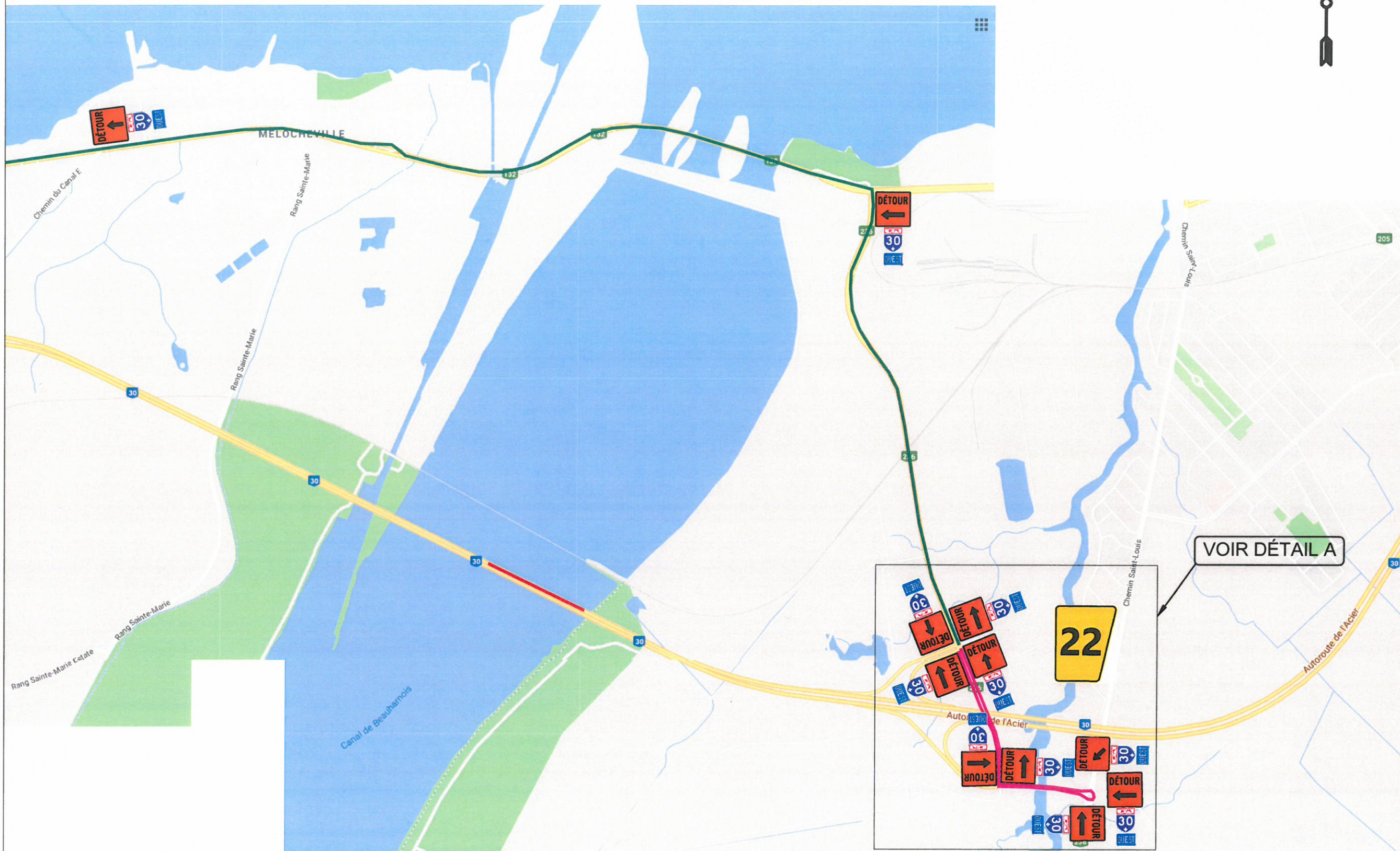

Légende

- Zone des travaux
- Chemin de détour 1
- Chemin de détour 2
- Panneaux
Dimension: 900 x 900
- Reperes visuel
T-RV-7 de type VII

Description:
Travaux Pont
Madeleine-Parent
Fermeture complète
sortie 22 de l'A30 Ouest

Client :

Entrepreneur général :

Signalisation LL
760, Boul. des Érables
Parc industriel
Salaberry-de-Valleyfield
Québec, J6T 6G4

tel: (450) 373-2010
cell: (450) 288-1889
fax: (450) 373-0114

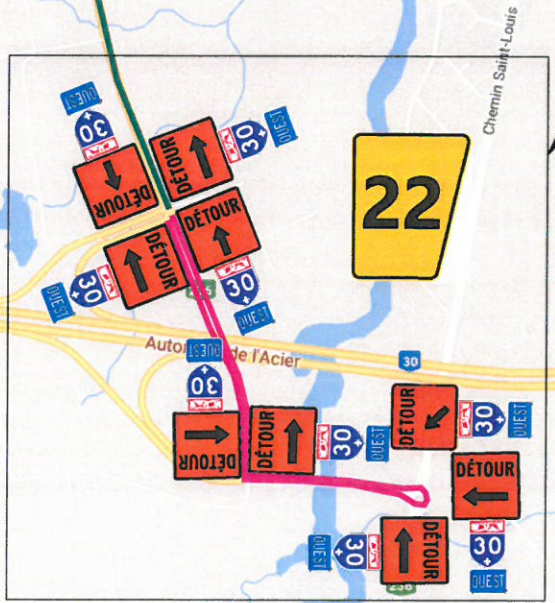

VOIR DÉTAIL A

Approuvé par:
Simon Loiselle, Ing.



Dessiné par:
Frédéric Boucher, Ing. Jr.

No PLAN: PV30-2018-05	2	8
DATE: 27 Juin 2018		
Échelle: Aucune		

CHEMIN DE DÉTOUR



Légende

- Zone des travaux
- Chemin de détour 1
- Chemin de détour 2
-  Panneaux
Dimension: 900 x 900
- Repères visuel
T-RV-7 de type VII 

Description:
Travaux Pont
Madeleine-Parent
Fermeture complète
sortie 22 de l'A30 Ouest

Client : 

Entrepreneur général :

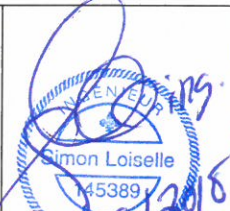

 **Signalisation LL**
760, Boul. des Érables
Parc industriel
Salaberry-de-Valleyfield
Québec, J6T 6G4
tel: (450) 373-2010
cell: (450) 288-1889
fax: (450) 373-0114

Approuvé par:
Simon Loiseau, Ing. 

Dessiné par:
Frédéric Boucher, Ing. Jr 

No PLAN: PV30-2018-05	3
DATE: 27 Juin 2018	
Échelle: Aucune	8

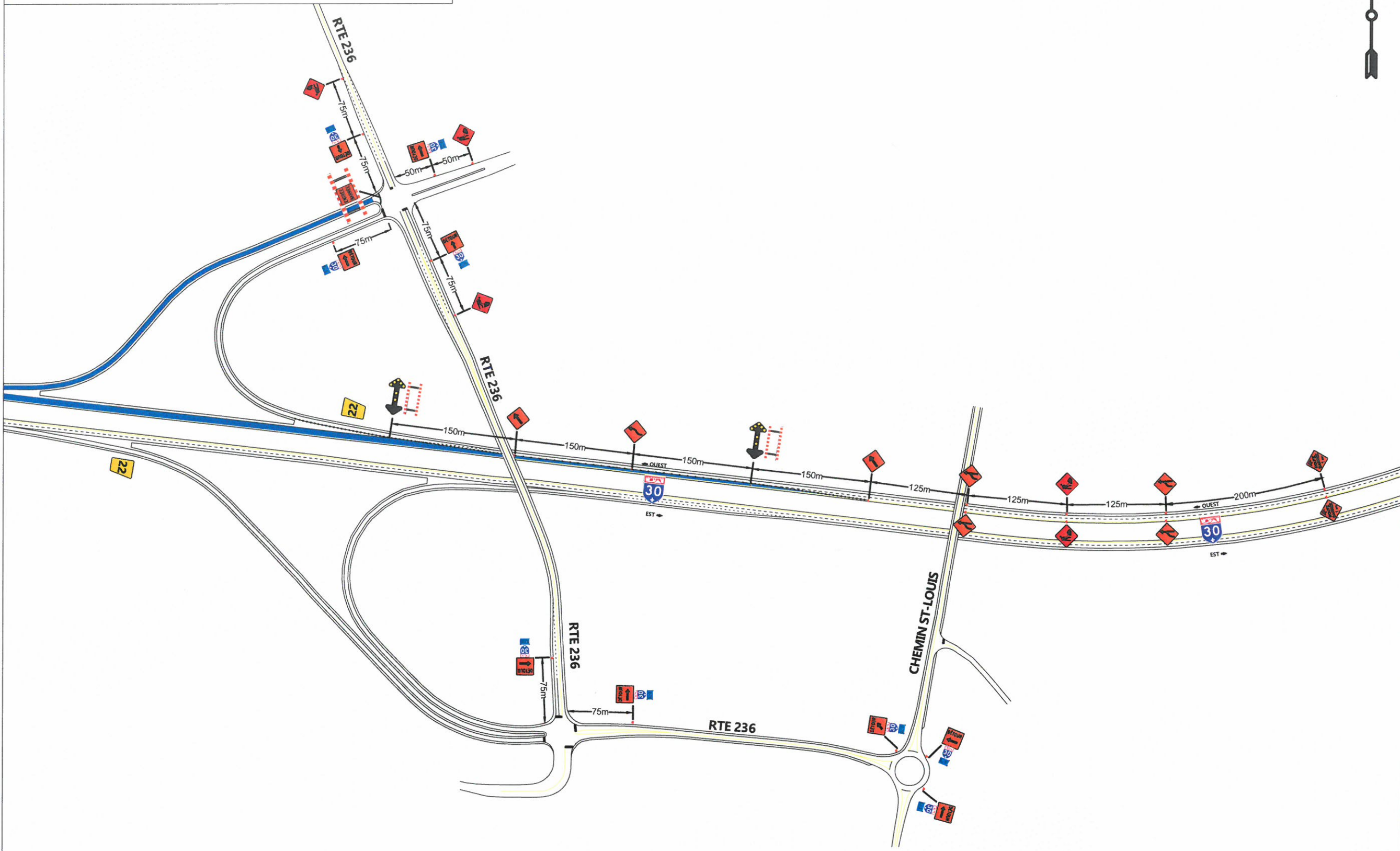
DÉTAIL A GÉNÉRAL



Légende

- Glissière de béton
- Zone fermée à la circulation
- Zone de travaux
- Marquage au sol temporaire
- Détour cycliste
- Panneaux
Dimension: 900 x 900
- Reperes visuel
T-RV-7
- Reperes visuel
T-RV-10

Description:
Travaux Pont
Madeleine-Parent
Fermeture complète
sortie 22 de l'A30 Ouest

Client :

Entrepreneur général :

Signalisation LL
760, Boul. des Érables
Parc industriel
Salaberry-de-Valleyfield
Québec, J6T 6G4

tel: (450) 373-2010
cell: (450) 288-1889
fax: (450) 373-0114

Approuvé par:
Simon Loiseau, Ing.

Dessiné par:
Frédéric Boucher, Ing. Jr

NOTES GÉNÉRALES

- DISTANCE ENTRE LES REPÈRES VISUELS DE 5m DANS LES BISEAUX ET 10m DANS LES LIGNES DROITES
- DIMENSION DES PANNEAUX: 900 x 900 TYPE
- VITESSE AFFICHÉE DE 100km/h

No PLAN: PV30-2018-05	4
DATE : 27 Juin 2018	
Échelle : Aucune	8

DÉTAIL A

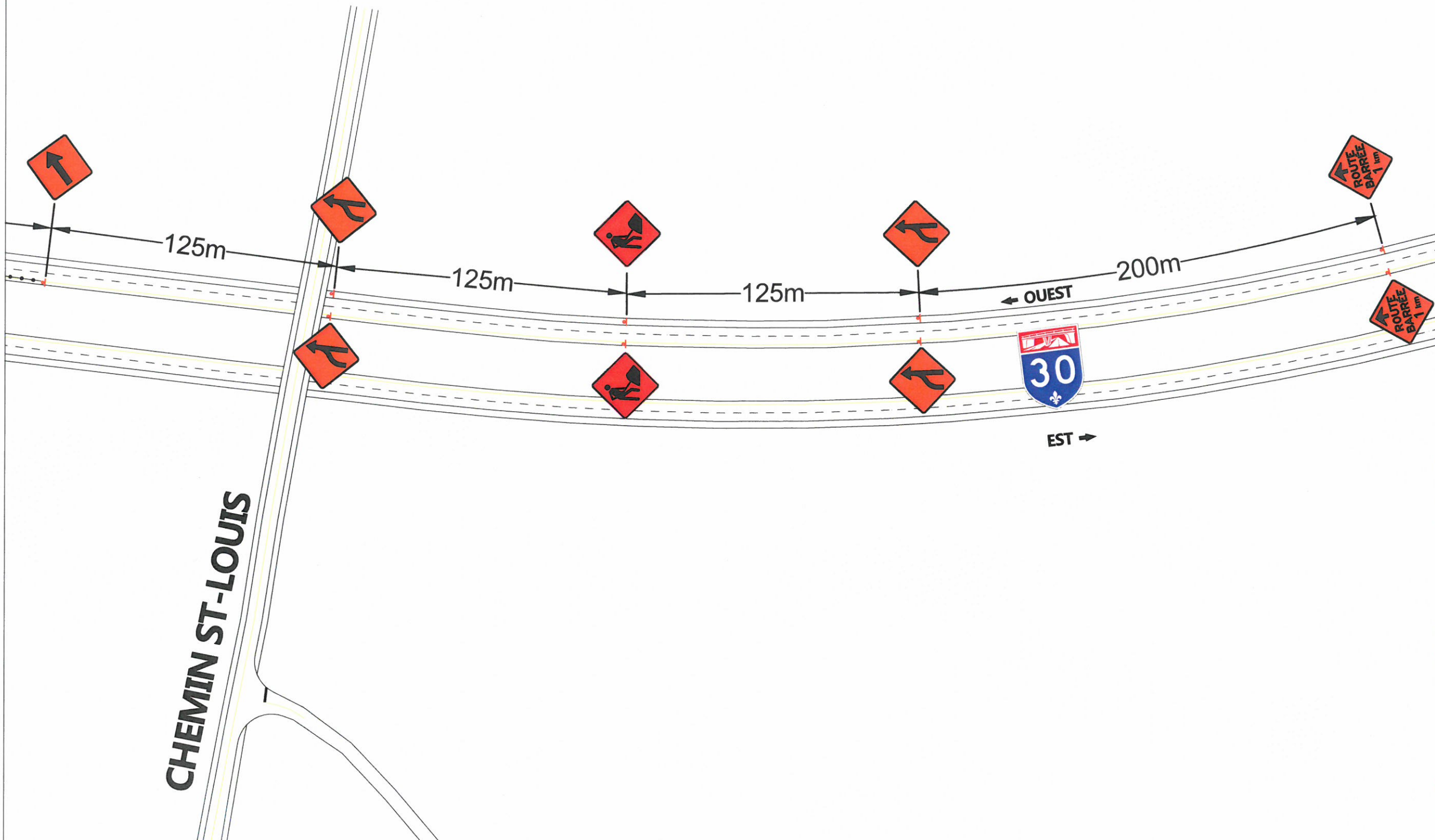

Légende

- Glissière de béton
- Zone fermée à la circulation
- Zone de travaux
- Marquage au sol temporaire
- Déviation cycliste
- Panneaux
Dimension: 900 x 900
- Reperes visuel
T-RV-7
- Reperes visuel
T-RV-10

Description:
Travaux Pont
Madeleine-Parent
Fermeture complète
sortie 22 de l'A30 Ouest

Client :

Entrepreneur général :

Signalisation LL
760, Boul. des Érables
Parc industriel
Salaberry-de-Valleyfield
Québec, J6T 6G4

tel: (450) 373-2010
cell: (450) 288-1889
fax: (450) 373-0114

Approuvé par:
Simon Loiselle, Ing.

Dessiné par:
Frédéric Boucher, Ing. Jr.

No PLAN: PV30-2018-05	5
DATE: 27 Juin 2018	
Échelle: Aucune	8

DÉTAIL A

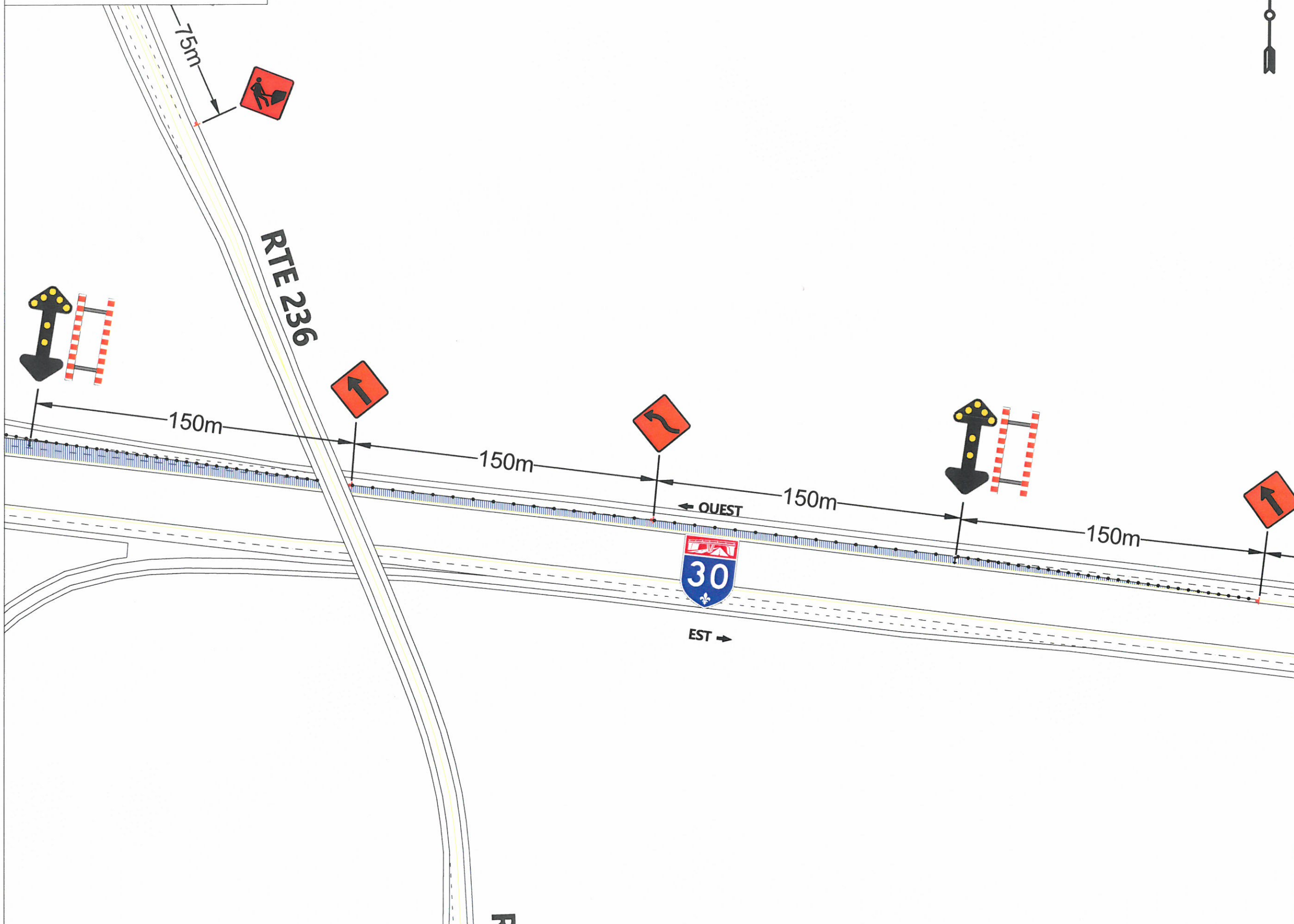

Légende

- Glissière de béton
- Zone fermée à la circulation
- Zone de travaux
- Marquage au sol temporaire
- Détour cycliste
- Panneaux
Dimension: 900 x 900
- Reperes visuel
T-RV-7
- Reperes visuel
T-RV-10

Description:
Travaux Pont
Madeleine-Parent
Fermeture complète
sortie 22 de l'A30 Ouest

Client :

Entrepreneur général :

Signalisation LL
760, Boul. des Érables
Parc industriel
Salaberry-de-Valleyfield
Québec, J6T 6G4

tel: (450) 373-2010
cell: (450) 288-1889
fax: (450) 373-0114

Approuvé par:
Simon Loiselle, Ing.

Dessiné par:
Frédéric Boucher, Ing. Jr

No PLAN: PV30-2018-05	6
DATE: 27 Juin 2018	
Échelle: Aucune	8

DÉTAIL A

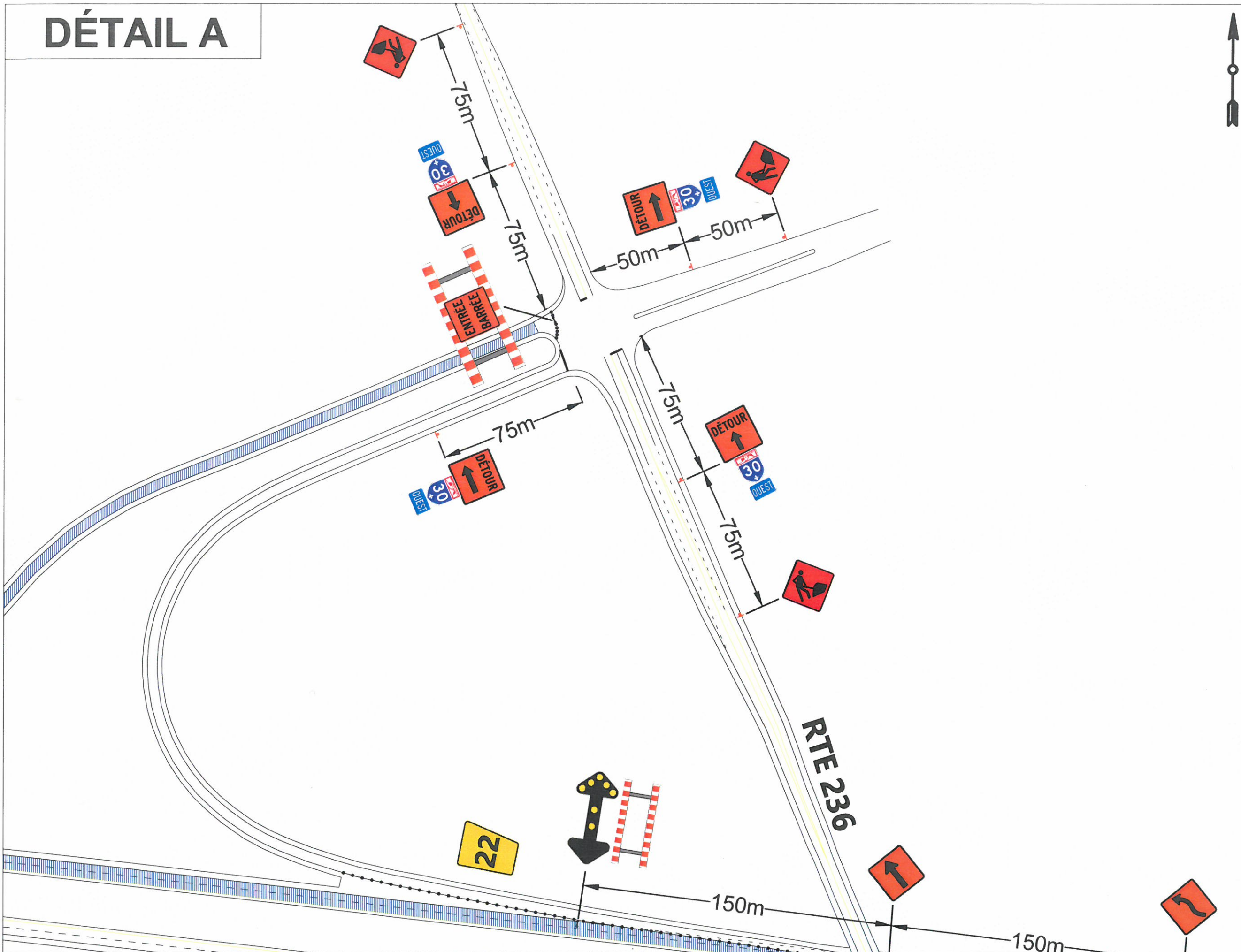

Légende

- Glissière de béton
- Zone fermée à la circulation
- Zone de travaux
- Marquage au sol temporaire
- Détour cycliste
- Panneaux
Dimension: 900 x 900
- Reperes visuel
T-RV-7
- Reperes visuel
T-RV-10

Description:
Travaux Pont
Madeleine-Parent
Fermeture complète
sortie 22 de l'A30 Ouest

Client :

Entrepreneur général :

Signalisation LL
760, Boul. des Érables
Parc industriel
Salaberry-de-Valleyfield
Québec, J6T 6G4

tel: (450) 373-2010
cell: (450) 288-1889
fax: (450) 373-0114

Approuvé par:
Simon Loiselle, Ing.

Dessiné par:
Frédéric Boucher, Ing. Jr

No PLAN: PV30-2018-05	7
DATE: 27 Juin 2018	
Échelle: Aucune	8

DÉTAIL A

EST →

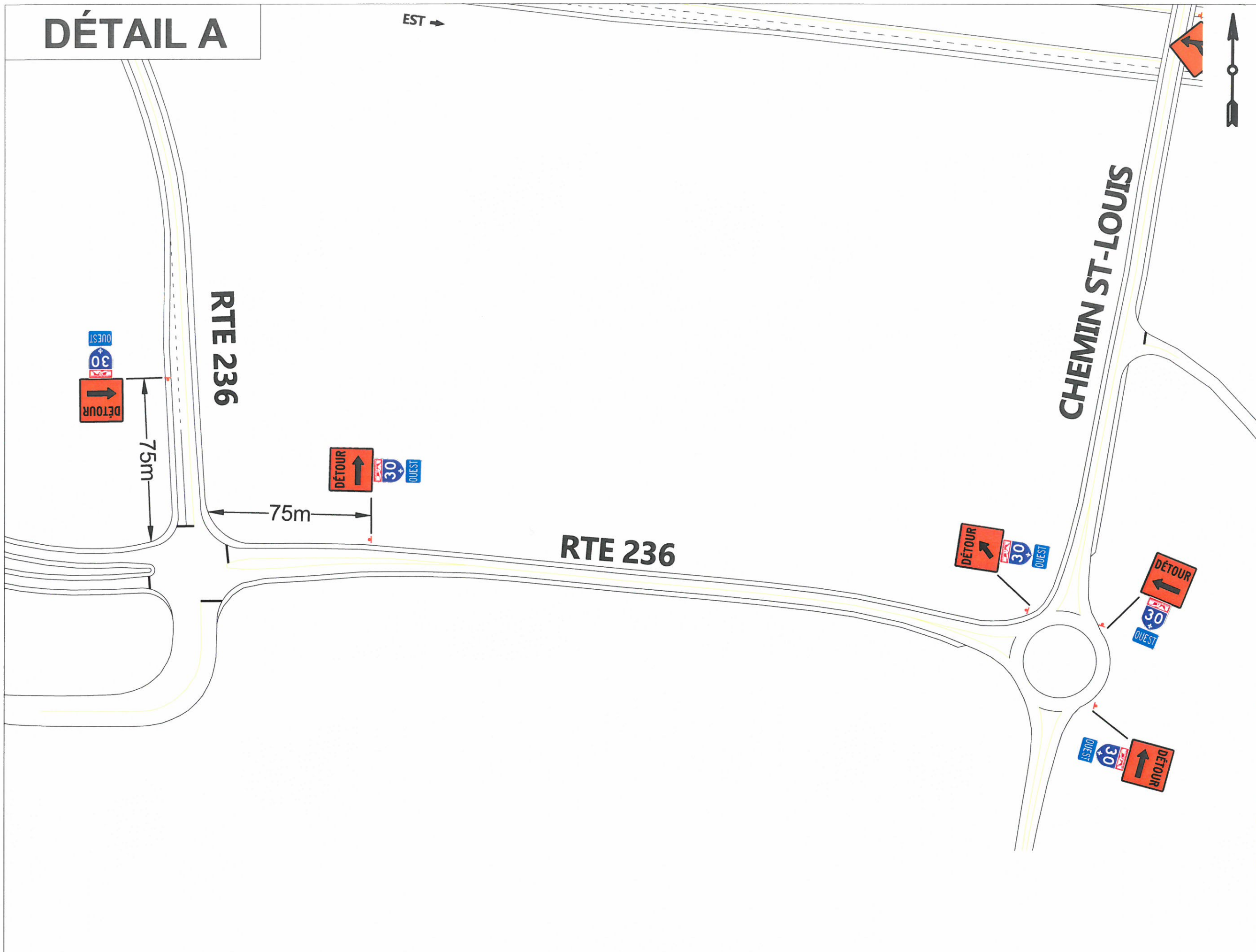

Légende

-  Glissière de béton
-  Zone fermée à la circulation
-  Zone de travaux
-  Marquage au sol temporaire
-  Détour cycliste
-  Panneaux
Dimension: 900 x 900
-  Reperes visuel
T-RV-7
-  Reperes visuel
T-RV-10

Description:
Travaux Pont
Madeleine-Parent
Fermeture complète
sortie 22 de l'A30 Ouest

Client : 

Entrepreneur général :

 **Signalisation LL**
760, Boul. des Érables
Parc industriel
Salaberry-de-Valleyfield
Québec, J6T 6G4
tel: (450) 373-2010
cell: (450) 288-1889
fax: (450) 373-0114

Approuvé par:
Simon Loiseau, Ing. 

Dessiné par:
Frédéric Boucher, Ing. Jr.

No PLAN: PV30-2018-05	8
DATE: 27 Juin 2018	
Échelle: Aucune	8